

# 人事労務の失敗学 第二弾！

～ 「他社のふり見て、我がふり直す」ための必須知識 ～

人事労務対応において失敗が発生しやすい大きな理由として、①情報刷新のスピードが速い②自社以外からノウハウ(特に他社の失敗)を知る機会が少ないという点があると考えられます。

情報の刷新の速度について言えば、この分野では法令(通達を含む)や裁判例が日々更新されるため、知識の整理が追いつかず、古い知識で対応し失敗してしまうということです。また、人事労務問題は、他社に知られたくない問題が多いことから情報がオープンになされず、自社以外から失敗例を学びにくいという側面があり、対応を誤る原因になっています。

例えば、「無効となる見込みが高い解雇をしてしまった場合に、他社はどのように対応しているか」、「新しい労災認定基準にカスハラが追加されたが、他社のどのような失敗から学び、どのような対応をとればよいのか」など悩ましいけれども、教わる機会がない問題が山積しています。

そこで、本セミナーでは、日々新しい問題が発生する人事労務問題について、過去の失敗事例より注意すべき点を知り、最新裁判例の分析や法改正の趣旨も踏まえた最新の労務問題の必須知識について、杜若法律事務所井山貴裕弁護士が実務に即した内容で解説いたします。

## 【講演内容(項目)】

はじめに

1. 解雇は撤回できるのか？～解雇で失敗した後の対応～
2. 令和の固定残業代の裁判例総復習～裁判官は何を見ているのか？～
3. 配置転換の落とし穴～労働者のキャリアにも配慮が必要？～
4. 新しい労災認定基準～知らないと怖いカスハラ対応～
5. 避けては通れない～LGBTにかかわる最高裁～
6. まとめ

・対面受講

・オンライン受講(ZOOM 使用)

裏面申込用紙で、どちらかを選んで  
お申し込みください！

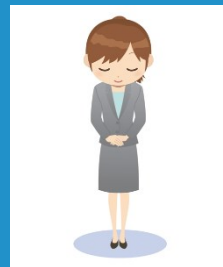

◆事前質問を受け付けます。代表的な内容については、井山弁護士が講義の中で取り上げ回答いたします。  
不採用の場合はご容赦ください(質問受付:締切 1月16日)



見逃し配信実施！ 令和6年2月6日(火)～2月19日(月) ※受講申込みいただいた全員の皆様をご覧になれます

開催日:2024年1月30日(火)

13時30分～16時30分

場 所:名古屋国際会議場 2号館2階 224

名古屋市熱田区熱田西町 1-1 TEL:052-683-7711

◆地下鉄名城線「西高蔵駅」下車、2番出口より徒歩5分

◆地下鉄名港線「日比野駅」下車、1番出口より徒歩5分

## 受講料

●一般のお客様

14,300円(税込)

●ご購入者様ならびに会員様※

12,100円(税込)

※「労働基準広報」「先見労務管理」「労働安全衛生広報」  
「建設労務安全」購読者様及びビジネススクール会員様

【講師紹介】井山 貴裕(いやま たかひろ)弁護士

2024年1月30日(火)

13:30~16:30 名古屋国際会議場

2号館2階224

平成23年3月 埼玉県立川越高等学校卒業  
平成27年3月 立教大学法学部法学科卒業  
平成29年3月 慶應義塾大学法科大学院卒業  
平成29年9月 司法試験合格  
平成30年12月 最高裁判所司法研修所終了(71期)  
弁護士登録(第一東京弁護士会所属)  
杜若経営法律事務所入所  
経営法曹会議所属

◆下記ご記入の上、FAXにてお申し込みを下さい◆

申込日: 年 月 日

### 受講申込書

御社名	(フリガナ)	セミナー申込書入手方法について ・調査会DM ・社労士会 ・その他( )	
ご住所	(フリガナ) 〒	—	
TEL	( )	FAX	( )
受講者名①		所属部署・役職名	受講の種類(どちらかに☑)
(フリガナ)			<input type="checkbox"/> 対面受講 <input type="checkbox"/> オンライン受講(zoom 参加)
Email *必須 /フリガナ (対面受講ご希望の方もご記入をお願いします)			
受講者名②		所属部署・役職名	受講の種類(どちらかに☑)
(フリガナ)			<input type="checkbox"/> 対面受講 <input type="checkbox"/> オンライン受講(zoom 参加)
Email *必須 /フリガナ (対面受講ご希望の方もご記入をお願いします)			
◆以下、何れかに☑を入れてください			
ご購読中の弊社発行の定期刊行誌: <input type="checkbox"/> 労働基準広報 <input type="checkbox"/> 先見労務管理 <input type="checkbox"/> 労働安全衛生広報 <input type="checkbox"/> 建設労務安全 <input type="checkbox"/> ビジネススクール会員 <input type="checkbox"/> 購読無し			
支払方法 受付後、受講券と請求書・振込用紙をお送りいたします。開催日前日までにお振込みください。			
受講料の割引特典について			
「労働基準広報」「先見労務管理」「労働安全衛生広報」「建設労務安全」購読者様及びビジネススクール会員様、一般価格から2,200円(税込)割引。			
◆キャンセルについてのご案内 お申し込み後のキャンセルは、テキスト等の準備の関係から1月16日(火)までにご連絡ください。 それを過ぎてのご欠席の場合、テキスト等関係資料をご送付し、受講料を申し受けます。			
◆個人情報の取扱いについて お預かり致しました個人情報は、セミナー開催に必要な情報の伝達及び当社事業・サービスのご案内、情報提供並びにお問合せへの対応に利用します。 詳細は弊社ホームページ「プライバシーポリシー」をご覧ください。			
◆オンライン講座内容の取扱いについて ・本講座の資料および配信映像についての複製、録画、録音、撮影等、二次利用は一切禁止です。本講座資料の使用については、受講のみの利用に限ります。商用目的、他社への提供、SNS等への公開は固くお断りします。			

上記について承諾しました。

問い合わせ

(株)労働調査会中部支社 / 鈴木、岸本  
TEL052-211-2073 〒460-0002 名古屋市中区丸の内2-16-22 丸の内エイチエフビル2階

申込先 FAX番号 FAX:052-203-5124